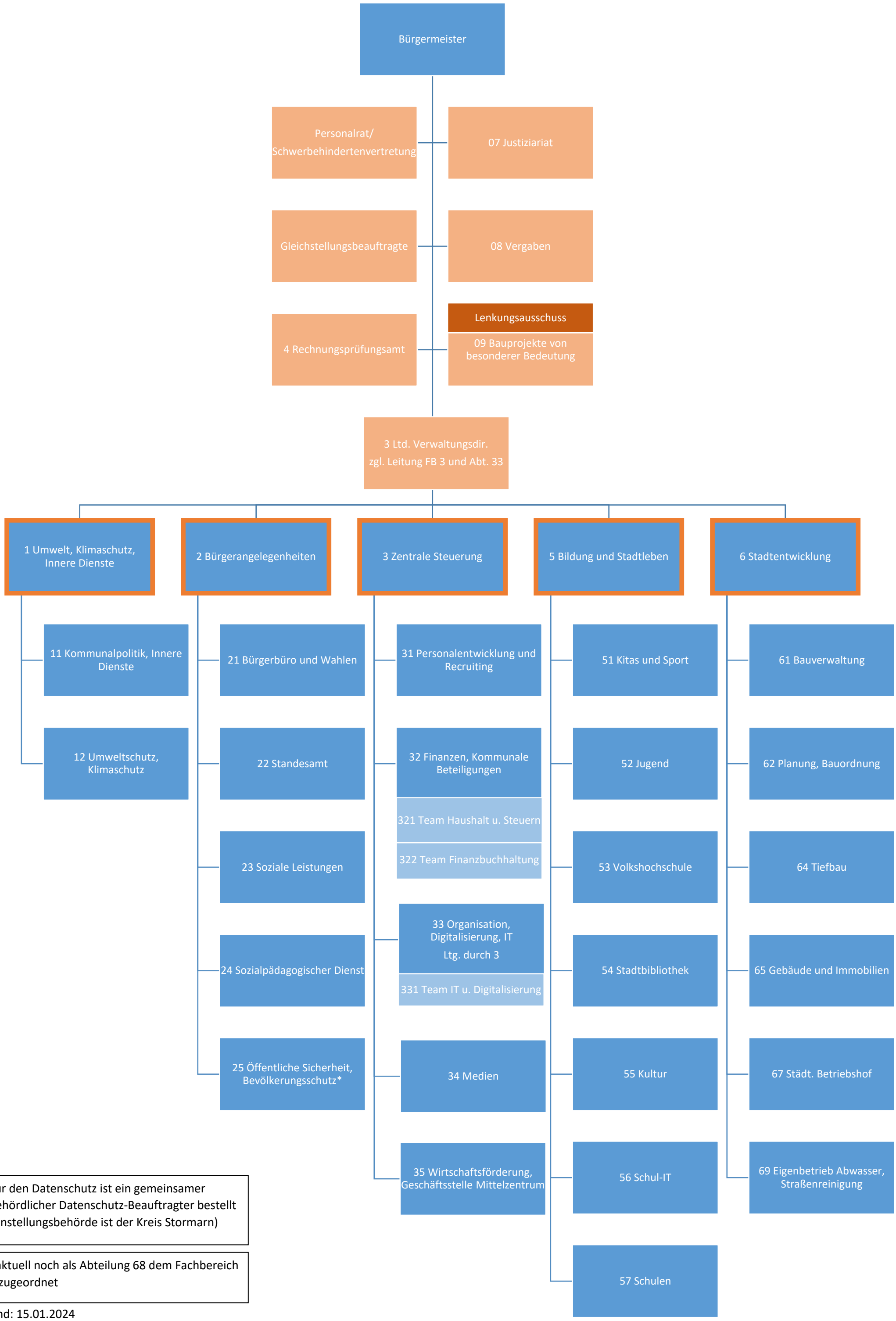

Für den Datenschutz ist ein gemeinsamer behördlicher Datenschutz-Beauftragter bestellt (Anstellungsbehörde ist der Kreis Stormarn)

*aktuell noch als Abteilung 68 dem Fachbereich 6 zugeordnet

Stand: 15.01.2024